



Igla  
954 høydemeter  
på 95,4 minutter



A landscape photograph showing a mountain valley. In the foreground, there is a grassy slope with some white flowers. A stream flows through the middle ground, leading to a small lake. The background features rolling mountains under a cloudy sky.

**Igla starter 1192 m.o.h  
og ender 238 m.o.h.**

**Det betyr 954 høydemeter.  
Lengde: 33047 meter = 33 km.**

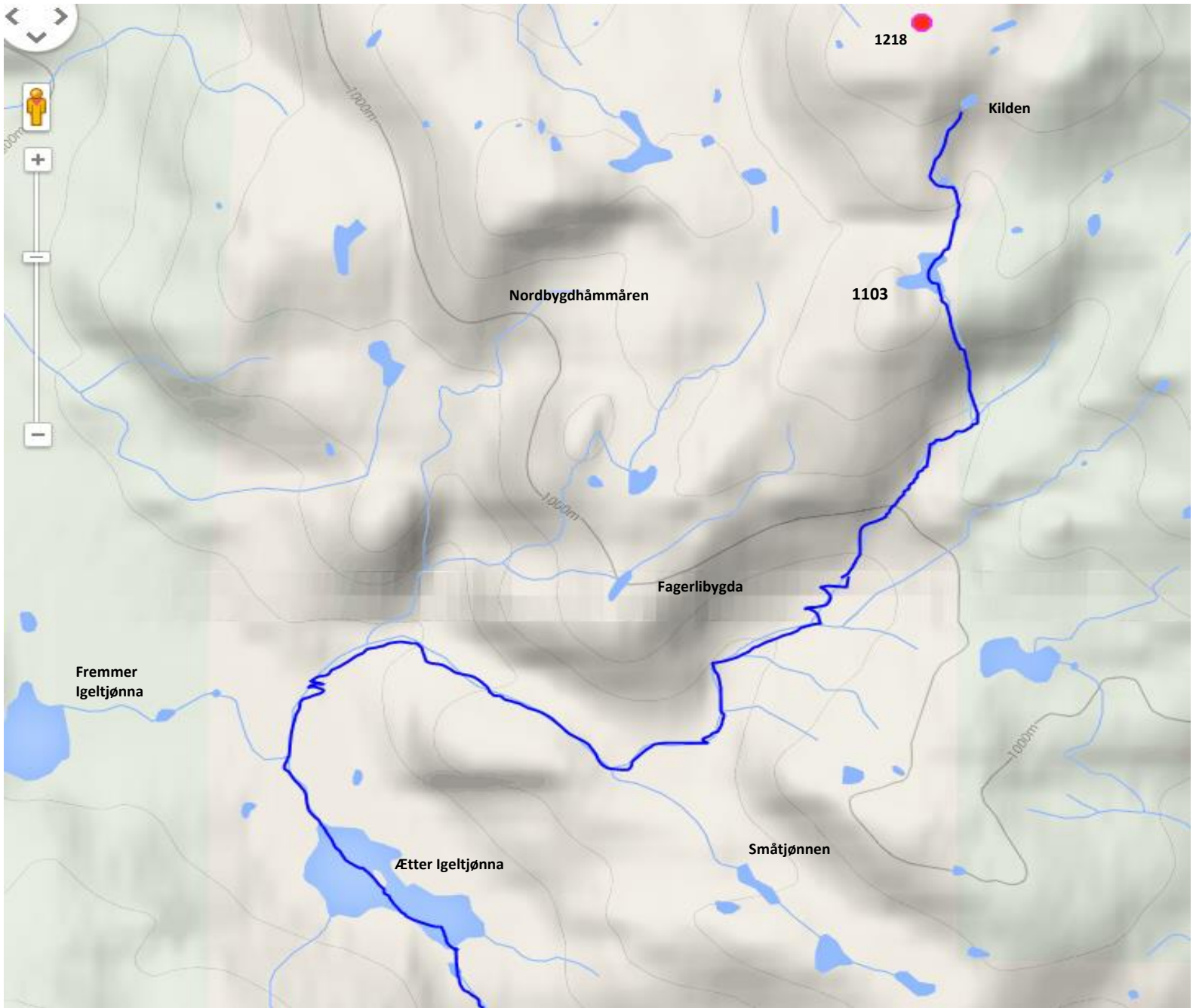





**Varden på Igelfjellet, 1218 m.o.h**

Granasjøen på Nerskogen i bakgrunnen



## Hu hei, kor er det vel friskt og lett

Hu hei, kor er det vel friskt og lett  
oppå fjellet, oppå fjellet!  
Her leikar vinden i kåte sprett  
oppå fjellet, oppå fjellet!  
Og foten dansar, og auga ler,  
og hjartekveikjande hugnad fær  
oppå fjellet, oppå fjellet!

Kom opp, kom opp frå den tronge dal  
oppå fjellet, oppå fjellet!  
Her blæs ein blåster så frisk og sval  
oppå fjellet, oppå fjellet!  
Og li-i skin utav blomar full,  
og soli drys alt sitt fagre gull  
oppå fjellet, oppå fjellet!

**I dalen starvar du tung og heit,  
kom på fjellet, kom på fjellet!  
Kor fint her er, ikkje nokon veit,  
her på fjellet, her på fjellet!  
Ditt augå flyg over nut og tind,  
det er som flyg det i himlen inn,  
oppå fjellet, oppå fjellet!**

**Og når no soli til kvile gjeng  
attom fjellet, attom fjellet,  
då reier skuggane opp si seng  
attmed fjellet, attmed fjellet.  
Då gidrar alt i ein stråle-straum,  
og hjarta sveiper seg inn i draum  
oppå fjellet, oppå fjellet.**





## **Iglas kilde ca 250 meter sørøst for varden**

Her starter Iglas løp nedover fjellet til den møter Stavilla og blir til Sokna





**Påfyll av klart kildevann**





**Her starter Igla sin vandring ned til Stavilla**





**Det er så vidt det renner fra starten av**





**Her går det unna bakk!**

Den fremste tjønna er merket 1103 m.o.h. på kartet



# Her er vi ved tjønna 1103





# Nesten som Brudesløret





**Her kommer Igla over fjellkanten ned fra 1103**





**Her renner den ned gjennom Fagerlibygda**  
Granasjøen og Trollheimsfjell i bakgrunnen

# Motsatt retning av forrige bilde











**Gamle hustuffer i Fagerlibygda**





**Ligger øverst i Fagerlibygda – like ved stien.  
Samisk undersøkelse i 2015 antyder at det er  
gammel boplass for gjeterne.**





**Fagerlibygda**





**Snøsøte**



**Her kommer bekken fra Småtjønnen inn i Igla  
Resfjellet i bakgrunnen**







**Litt nedenfor svingen i forrige bilde**





**Der oppe satt jeg på forrige bilde**





## **Kvile rett ovenfor Igeltjønnna**

Igla renner rolig framover myrene. Hovdfjellet og Ramsfjell i bakgrunnen.





**Ætter Igeltjønnna sett fra nord**

Grajeldfjellet til høyre





**Her ser vi fremmer Igeltjønna fra samme sted**





**Ætter Igeltjønna sett fra sør**

Nordbygdhåmmårn i bakgrunnen





**Her renner Igla ut fra Igeltjønna**  
Koselige fiskevak i bakgrunnen



## Trivelige Trøndelag

Det hi sæ no helst som så  
at ein lengte te det sted  
ein vaks opp da´n var liten,  
- ein minn´ s alt som følle med det.  
Og skoill du nå vårrå født  
her ein plass i Trøndelag,  
:/: da veit du at din skjebne var i godlag denne dag. :/:

Vi kjenne det barske hav  
der det bryt på i fra vest,  
og der det bli te´alvor  
helst når stormen herje som verst.  
Men tross slekt et alvorsdrag  
kan vel knapt no vakrar gi´ s  
:/: enn kysten her en stille dag og da i solgangsbris:/:



**Te fjells vil vi gjerne dra  
for der føle vi oss fri.  
Når vi med feskestanga  
følge opp ein eldgammel sti.  
Ein slik go´ og vektig arv  
ber du oss ivareta,  
:/: du trivelige Trøndelag, og svaret må bli ja:/:**

**Det e me ei sekker hain  
din natur e skapt her nord,  
for mellom fjell og havet  
dørke vi di fruktbare jord.  
Men ska det få vårrå slik,  
må vi vern om det i dag,  
:/: så slekta etter oss kan trives her i Trøndelag.:/:**





**Ingen tvil om hvor vi er her**

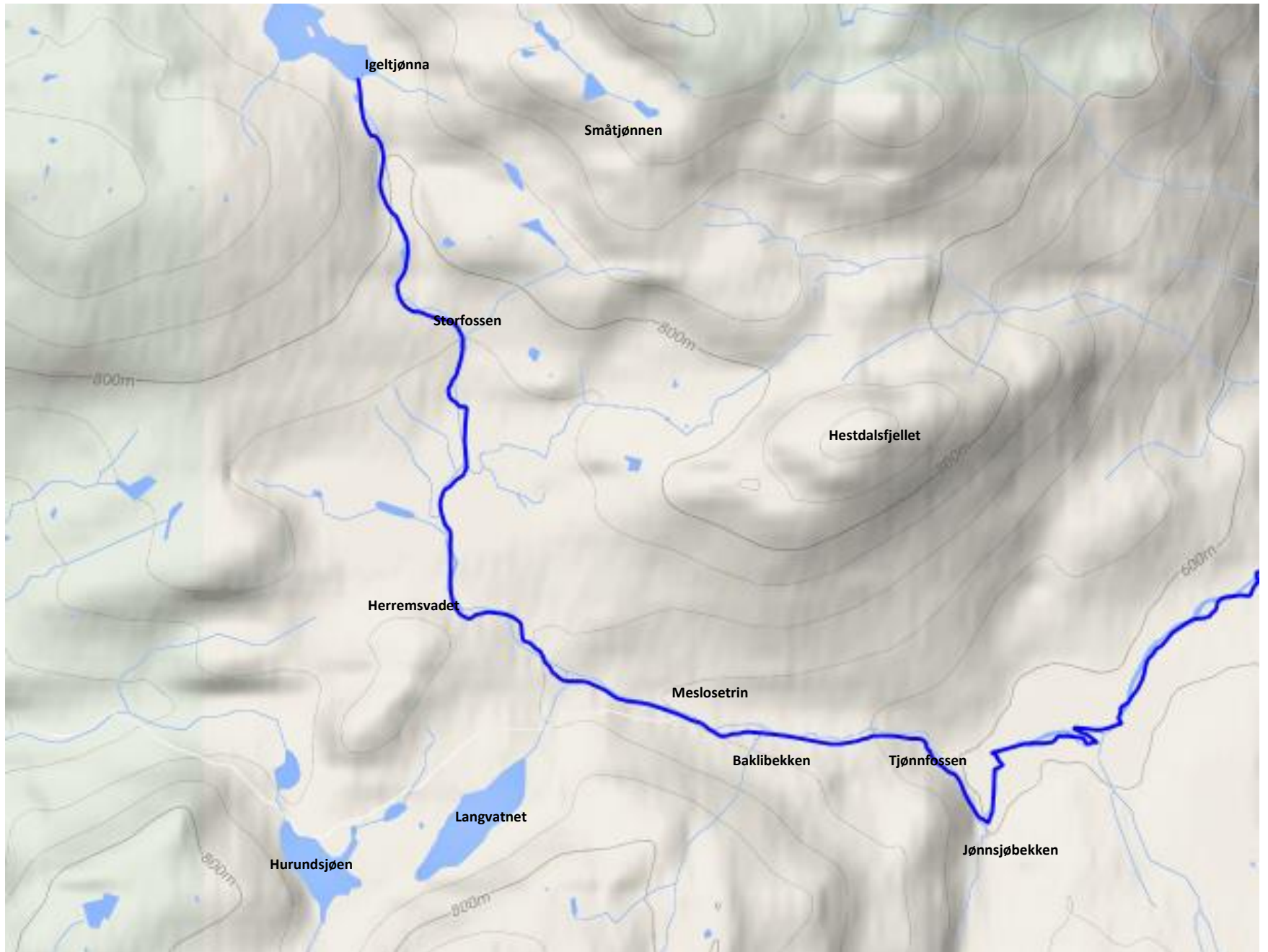





**Da fortsetter Igla sin ferd fra Igeltjønna**





**Stille og rolig nedover**





**Storfossen**





**Litt nærmere Storfossen**





## Herremsvadet

Hestdalsfjellet i bakgrunnen. Her gikk buskaper over og fortsatte på sørsida av Hestdalsfjellet fram til Herremsetra i Igelbogen.



# Meslosetrin







## Meslosetrin

2 bruk setrer her i dag, Søstuggu og Nysæter





## **Straks nedafor Meslosetra**

Her kommer Baklibekken inn i Igla



**Gammel kjenpe har tatt telling**





**Like grå begge to**



**Tjønnfossen**





## **Brå sving i Igla**

Her kommer bekken fra Jønnsjøen inn i Igla. Her har Rennebu I.L. trimpost.

## Trimposten ved Igla på ski og til fots





## Jeg snører min sekk

Jeg snører min sekk, jeg spenner mine ski,  
nå lyser det så fagert i heien.  
Fra ovnskroken vekk, så glad og så fri  
mot store, hvite skogen tar jeg veien.

I fykende fei jeg baner meg en vei  
blant vinterkledde stubber og steiner.  
Den susende vind meg stryker om kinn,  
og snøen drysser ned fra lave greiner.

De vinger på fot gir liv og lyst og mot!  
Nå stevner jeg mot høyeste tinden!  
Alt tungt og alt trått, alt smålig og grått,  
det stryker og det fyker vekk med vinden.

Og når jeg ser opp, og skuer jeg fra topp  
den lyse dal med skoglier blandet,  
da banker mitt bryst, jeg jubler med lyst:  
Jeg elsker, å jeg elsker dette landet!



**Kaldalskneppen i bakgrunnen**



Greit å se hvem som har vært her



## Samme sted sommers tid

Bildet til høyre er tatt oppover elva, mens det til venstre er nedover elva,







## **Stille flyter elva**

Det kan være idyllisk langs Igla

## Det blomstrer langs elva



Myrull



Olavsstake





**Fuglene får også plass ved Igla**

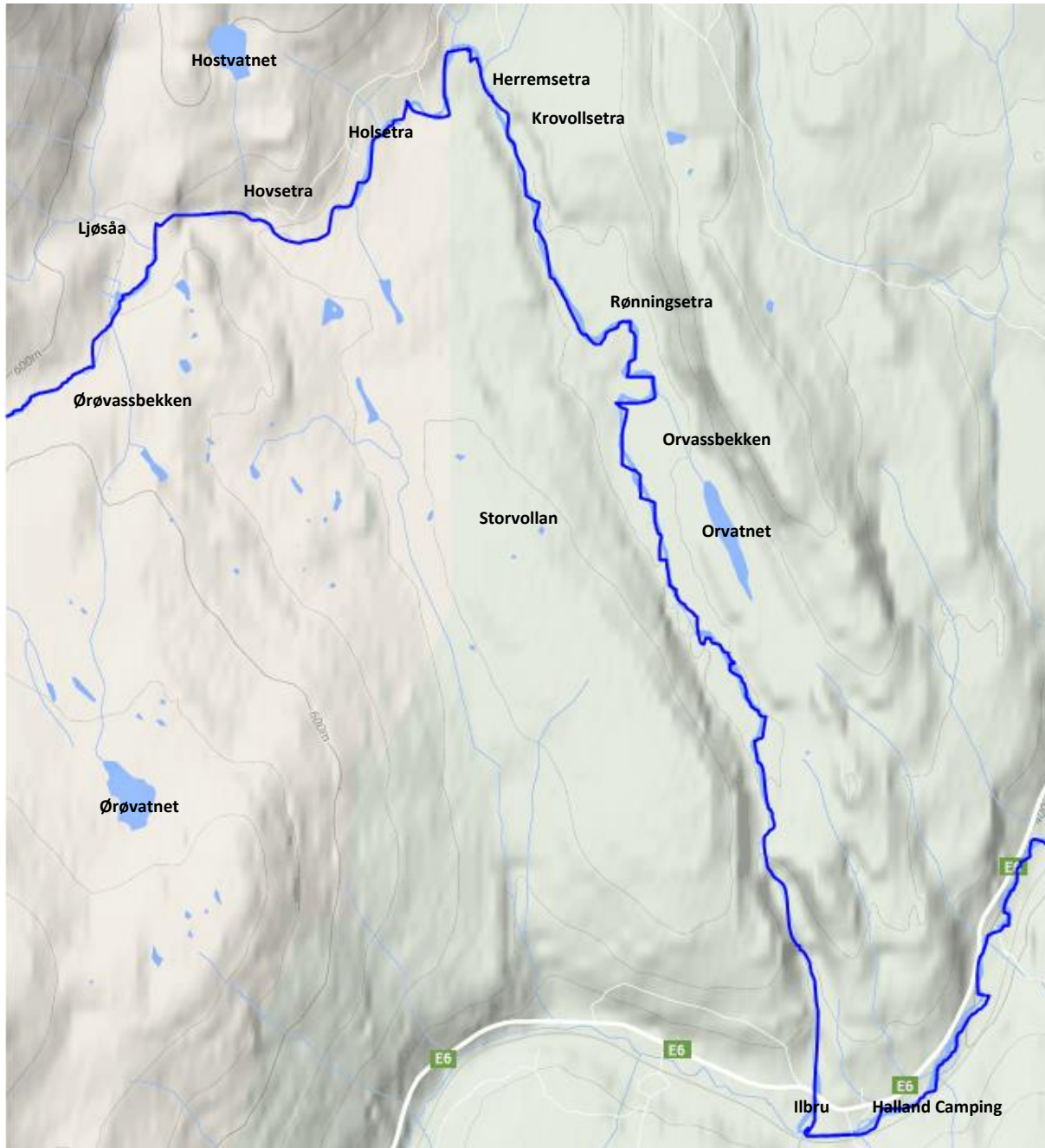





**Denne fossen er like overfor Øøvassbekken**



## **Ørøvassbekken**

Kommer fra Ørøvatnet ved Aunerauda



Her kommer Ljøsåa inn i Igla



# Mer fra krysset med Ljøsåa

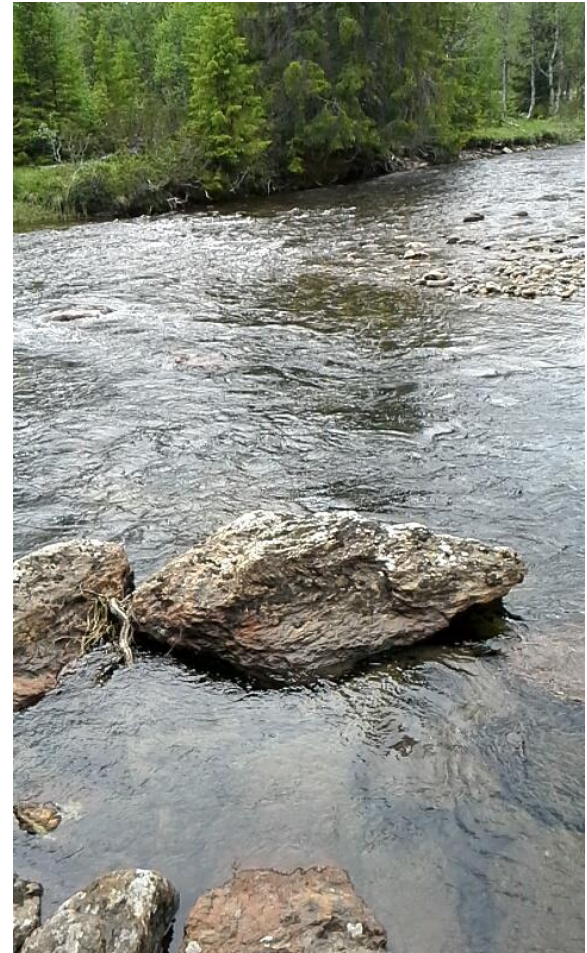





**Dette er like ovenfor Hovsetra**



**Hovsetra**





**Hovsetra**



**Brua over Igla ved Holsetra**





## Holsetra

Dagens eier er Ola Gynnild på Nordstuggu Hol



**Fjøset på Holsetra**





**Holsetra**

Gammelbua



## Holsetra

Slik er det ofte utafor «fjøsluka»





## Holsætra

Denne Holsætra i Igelbogen tilhører Søstuggu Hol

# Holsetra





Igla i vinterskrud – februar 2016 ned for Holsetra



## Krovollsetra



Setra tilhører gårdsnr. 12, bnr. 2 i Rennebu.





**Initialer innrisset på løveveggen på Krovollsetra**



**Gammelbua på Herremsetra**



Ikke enkelt å ta seg fram langs Igla ved Krovollsetra





# Rønningsetra



Dette er rester av seterbua





**Ny leieboer i seterbua**



**Seterfjøset lå helt nede ved elva**





## **Rønningsetra**

Restene av seterfjøset



## **Rast i elva ved Rønningssetra**

Var nok større vassføring i elva da denne stokken kom drivende



## Planter i elvefaret ved Rønningsetra



Gulsildre



Rødsildre





**Akkurat her tar elva en krapp sving sørover**





## **Husmannsplass ved Rønningsetra**

Denne husmannsplassen fikk Jon Olsen Bergsrønning utvist i januar 1844. Dette er dørhella til stua han tømra opp.



# Rester av fjøsmuren og steinutgarden





## Husmannsplassen ved Rønningssetra



Litt av steinmuren rundt husmannsplassen



Brattåsen



**Her kommer bekken fra Orvatnet inn i Igla**





**Igla nedenfor Øver Illøkkja**



## **Igla kommer ned forbi Illøkkja**

Dette er straks ovenfor der dammen til smelthytta lå i 1660-åra.





## **Her lå dammen for smelthytta ved Ilbrua**

Ser vi rester av dammen under vann midt i bildet?



**Her forsvinner Igla under E6 ved Ilbrua**



ospekt fra Ilbro og Bruum, Rennebuskogen.



## **Ilbrua i gamle dager (ca. 1900)**

I forgrunnen ser vi skolehuset. Så Ilvang og bak den Ilbrua. Oppe i lia ser vi Buan-gårdene. I forgrunnen Holtveien med bru over Igla.



## **Igla møter Bjørbekken**

Bjørbekken kommer fra Buvatnet. Vi ser Ilbrua i bakgrunnen. Her gjør Igla en skarp sving nordover.





## Halland Camping

Sett fra Holtveien

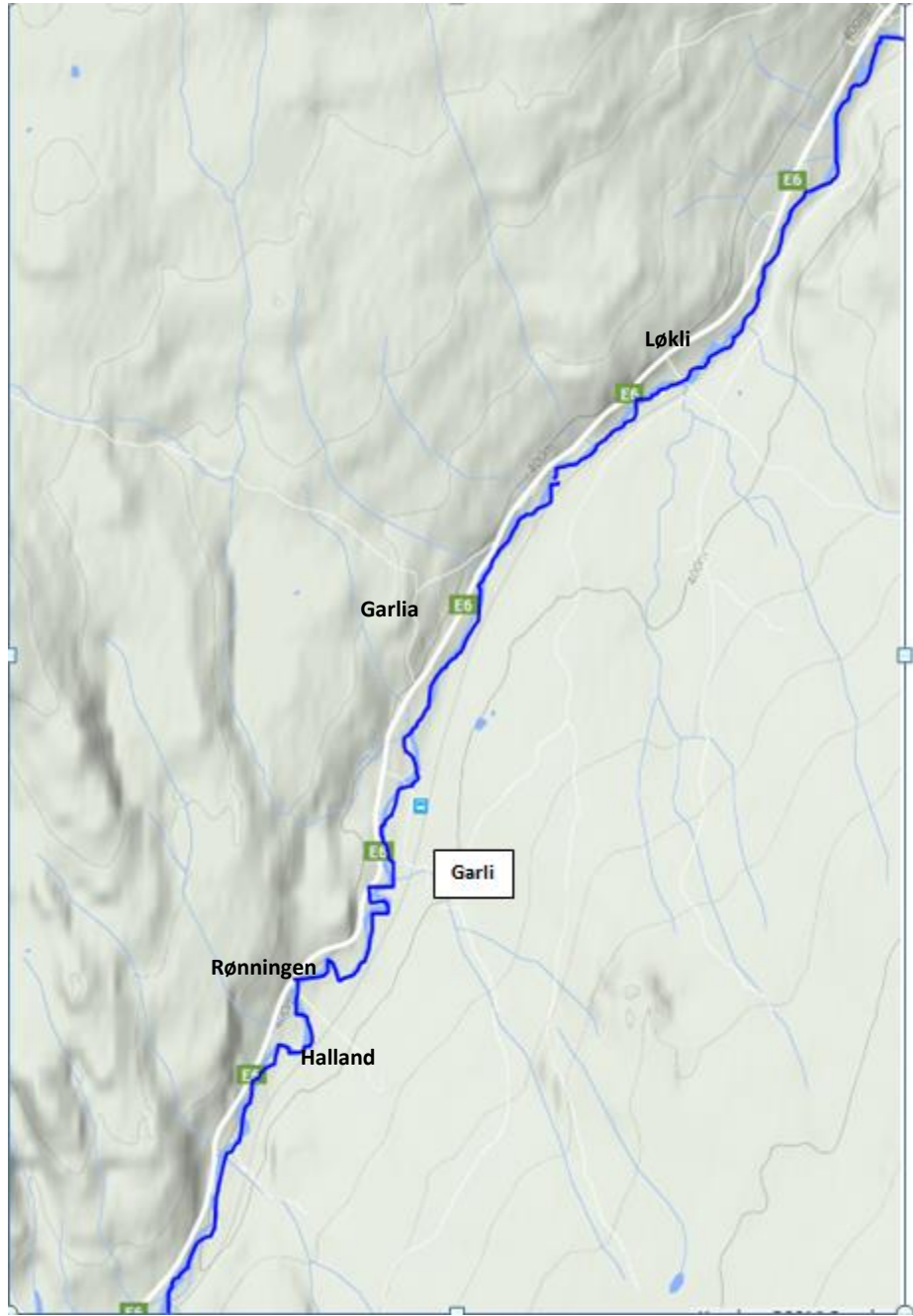



# Halland



Oppå Halland



Nedpå Halland



## 9. Juli 1951 krasjlandet dette flyet ved Halland

Flyet var stjålet på Lade flyplass i Trondheim og ble ført av en 16 år gammel gutt.



## Blådansen

I det fjerne, som et minne,  
blåner natta i mitt sinn.  
Det var godt du, at vi møttes  
som to lengsler små i vårlig spinn.  
Hør, som livselva går  
og strømmer fra deg ut i rommet.  
Det er Blådansen vår.

Gi meg handa, slik du gjorde  
første gongen yr og øm.  
Tanka mine svever om deg  
som en synnavind omkring en drøm.  
Hør, som livselva går  
og strømmer fra deg ut i rommet.  
Det er Blådansen vår.

Ta imot et flyktig hjarte  
i ei ærlig stemningsstund.  
Du kan få det, ha det nær deg,  
ha det hos deg når du fell i blund.  
Hør, som livselva går  
og strømmmer fra deg ut i rommet.  
Det er Blådansen vår.

Åffer luter du med nakken,  
du som ennå er så ong?  
Denne skjøre vemodsnatta  
får vi leve blott en enda gong.  
Hør, som livselva går  
og strømmmer fra deg ut i rommet.  
Det er Blådansen vår.

En ska sitta att i undring,  
kanskje du og kanskje je.  
En ska lytte etter fottrinn  
mens det suser ødt i tun og tre.  
Hør, som livselva går  
og strømmmer fra deg ut i rommet.  
Det er Blådansen vår.





## Rønningen

Den nordligste gården på Nordskogen i Rennebu kommune.



## **Rønningsåsen med bua til Anders Hage ca. 1915**

Se hvor åpent og fint det er rundt Igla. Oppe på Rønningsåsen lå også husmannsplassen til Jon Olsen Rønningsås.





## Skarp sving i Igla ved kommunegrensa til Rennebu

Plassen kalles Åsahølen og skal være den djupeste kulpen i Igla



**Rønningsåsen ovenfor dagens E6**





Slik så det ut ved Garli stasjon og bua til Anders og Marta Hage rundt 1920.



**Garli stasjon 1974**





**Garli stasjon 398 m.o.h.**



## **Garlimoen**

**Husmannsplass under Garli. Rydda ca. 1719.**





## **Russisk fangeleir**

Den russiske fangeleiren lå på sørsida av dagens E6.



**Fossen ved Garli stasjon**





**Garli-brua og fossen**



## Garåa

Ved Garli kommer Garåa inn i Igla. Den kommer fra Langvatnet.  
Til høyre i billedkanten lå Garligrøbba.



# Garligrøbba

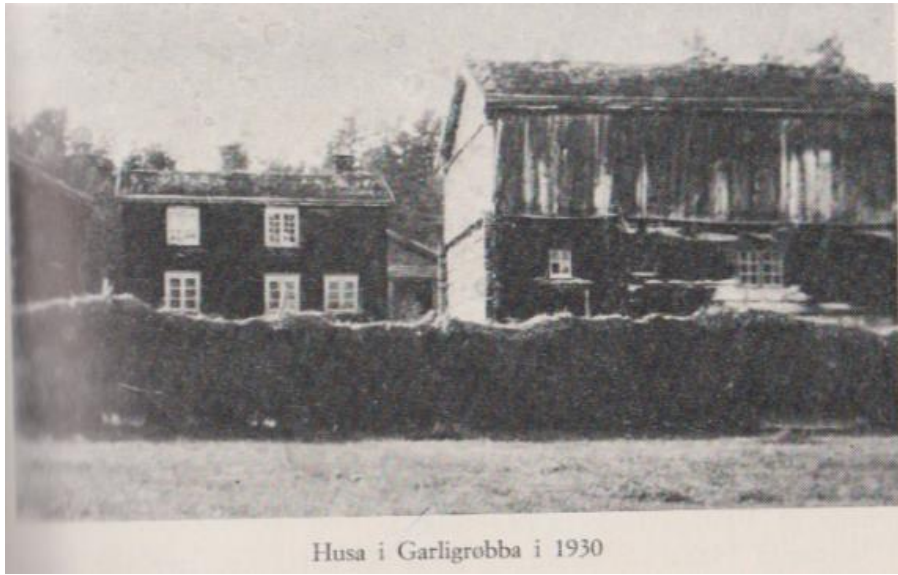

Husa i Garligrøbba i 1930





## Garli

Her var det skystasjon i gamle dager.



# Tømmerøya

**Forbygning mot jernbanen**



**Ballblom**





**Nyheims-løa på Tømmerøya**





**Rasteplassen ved Garli**



**Skogheim Forsamlingshus**



## Basarvisa

Hanne og jeg også Ola og Kjell  
vi hørte på ønskekonserten en kveld.

«Dere», sa Hanne, «vi lager basar,  
nå tømmer vi grisen og ser hva vi har.  
Å, så gøy det skal bli den dagen da vi  
kan åpne basaren i Brugata ni.»

Og alle i går'n kom med gaver i fleng.  
Fru Li sydde dokke og Kjell snekra seng,  
og tanta til Hanne sydde dokkemadrass,  
og mor ga oss to liter rips i et glass.  
Og gamle skomaker Strand som aldri går ut om da'n,  
tenk han kom nedi porten med no'n egg i et spann.

Så satt vi i porten til Brugata ni,  
for der går det alltid så mange forbi,  
og alle tok lodder og alle var bli',  
ett lodd og to lodd og helt opp til ti.  
Ja, det hendte så menn, når de fikk en krone igjen,  
at de smilte og sa:»Nei, vi kan få lodder for den.»

Og dokka ble vunnet av søstra til Sven,  
og det passet bra, for hun ønsket seg den,  
men katta til Monsen vant to liter rips  
og mormor på Tøyen vant et mørkegrønt slips.  
Og baby´n til Li som bor i Brugata ti,  
han vant åtte sigarer i et papp-etui.

Ja, slik gikk det for seg på våres basar,  
og nå har vi sendt inn de penga vi har,  
til postgiro 18 vi penga vil gi,  
med hilsen fra fire i Brugata ni.  
Og nå kan vi gå, og småhåpe på  
at det kanskje til manda´n blir ei plate å få.





**Der sto Skogheim**



**Skogheim på Sverresborg**





## **Bjørnli sag (Råsaga)**

Fra venstre Ola O. Bjørnli, Edvard Vollum, Olaf Skogseth, Ola J. Århaug, Ottar Bjørnli, Ola J. Bjørnli, Ola J. Haugen, Arne Røstvoll, Jens J. Haugen, Even Knutsen og Mikal Evensen Dragseth



Brækstu, Løkli, Skulstu, Trøa, Grøbbstu og Løklibrua





## Løkli, Skulstu og Trøa

Bruhagen og Råa i bakgrunnen



**Løkli sett fra rødlåven**



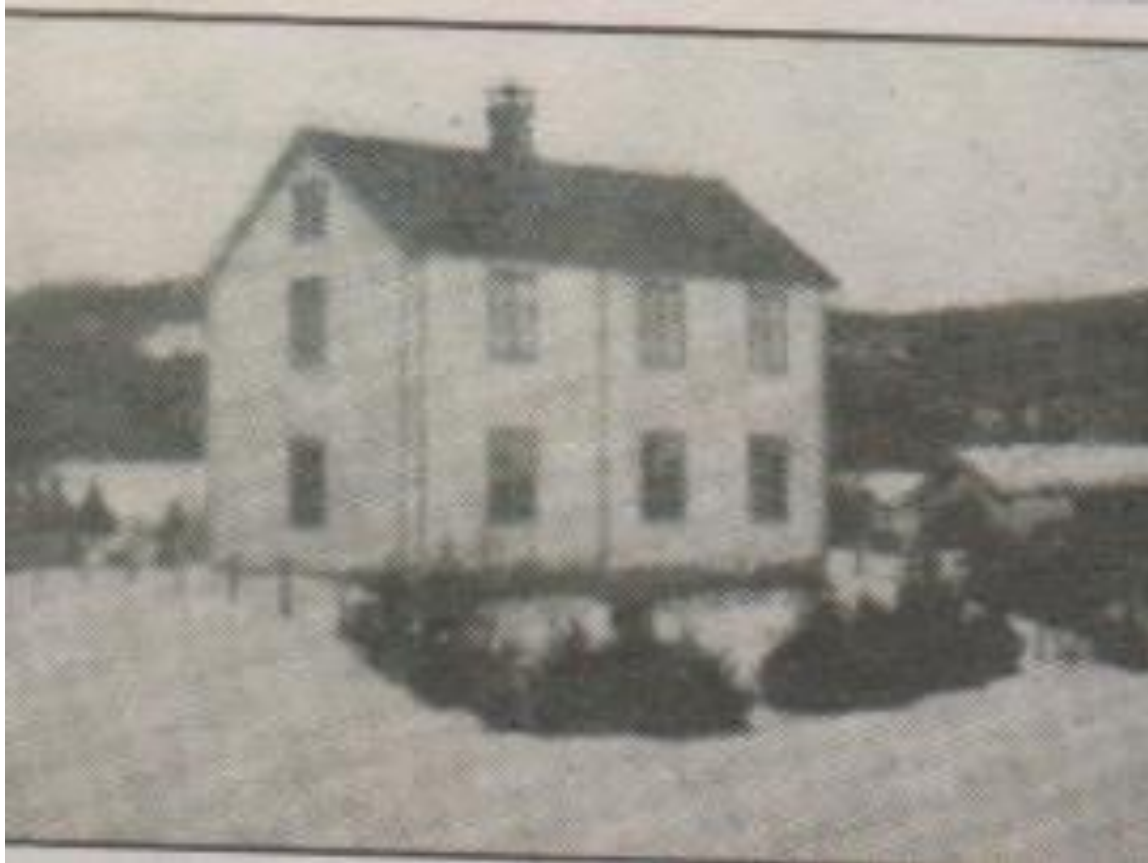

## Løkli skole

1893 - 1965

## Da klokka klang

**Da klokka klang, så fort vi sprang,  
og ingen sto igjen og hang.  
Men glad og lett og rank og rett  
vi var på plass med ett.**

**Vi sto som perler på en snor,  
og ingen av oss sa et ord.  
Og ingen lo, men stille sto  
vi sammen, to og to.**





**Trøa**



## **Krokbekken ved Løklibrua**

Flott muring under jernbanen





## Løklibrua

Denne brua sto ferdig i august 1963.

## Igla ved Løklia mars 2016



Sett fra Løklibrua sørover mot Fagerlia



Og nordover mot Kviltbakken



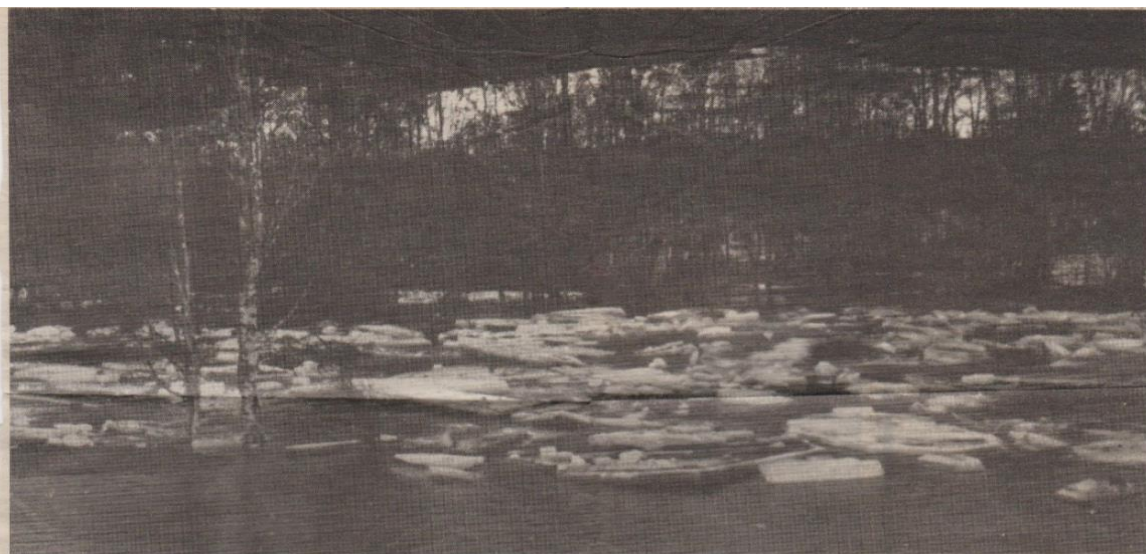

## Isgang og oversvømmelse i Ila

Mildværet i forige uke førte til sterk snøsmelting også i fjellet. Dette førte til stor vannføring i en rekke elver og bekker. Særlig ille ble det på Soknedalskogen, der vannføringa førte til isgang. Ved Løkli og Kvitbakken dannet det seg store demninger av skruis, og

elva gikk langt inn over jordene. Johan Øien på Soknedalskogen forteller til Sambygdingen at hos dem sto vannet om lag en halv meter over kjellergolvet.

-Det er noe av det verste jeg har opplevd på den tida husa har

stått der de nå står. En gang i begynnelsen av 70-tallet var det kanskje like ille, men ellers kan jeg ikke huske at det har vært sånn. Vi måtte bygge opp under to fryserer som står i kjelleren, og ei tid var vi redd det skulle gå galt med dem. sier Johan Øien

Øien forteller også at hadde isgangen blitt verre, ville det fort blitt kritisk for brua på Løkli. Etter som temperaturen sank i løpet av helga, minket det på vannføringa i Ila, og det er håp for at det verste er over for denne gangen.

### Isgang ved Løkli

Denne omtalen sto i avisa Sambygdingen 4. mai 1987. I bakgrunnen Midtøya og Brækstugjerdet.



**Stor vassføring august 2016**





**Midtøya mellom Løklia og Kviltbakken**

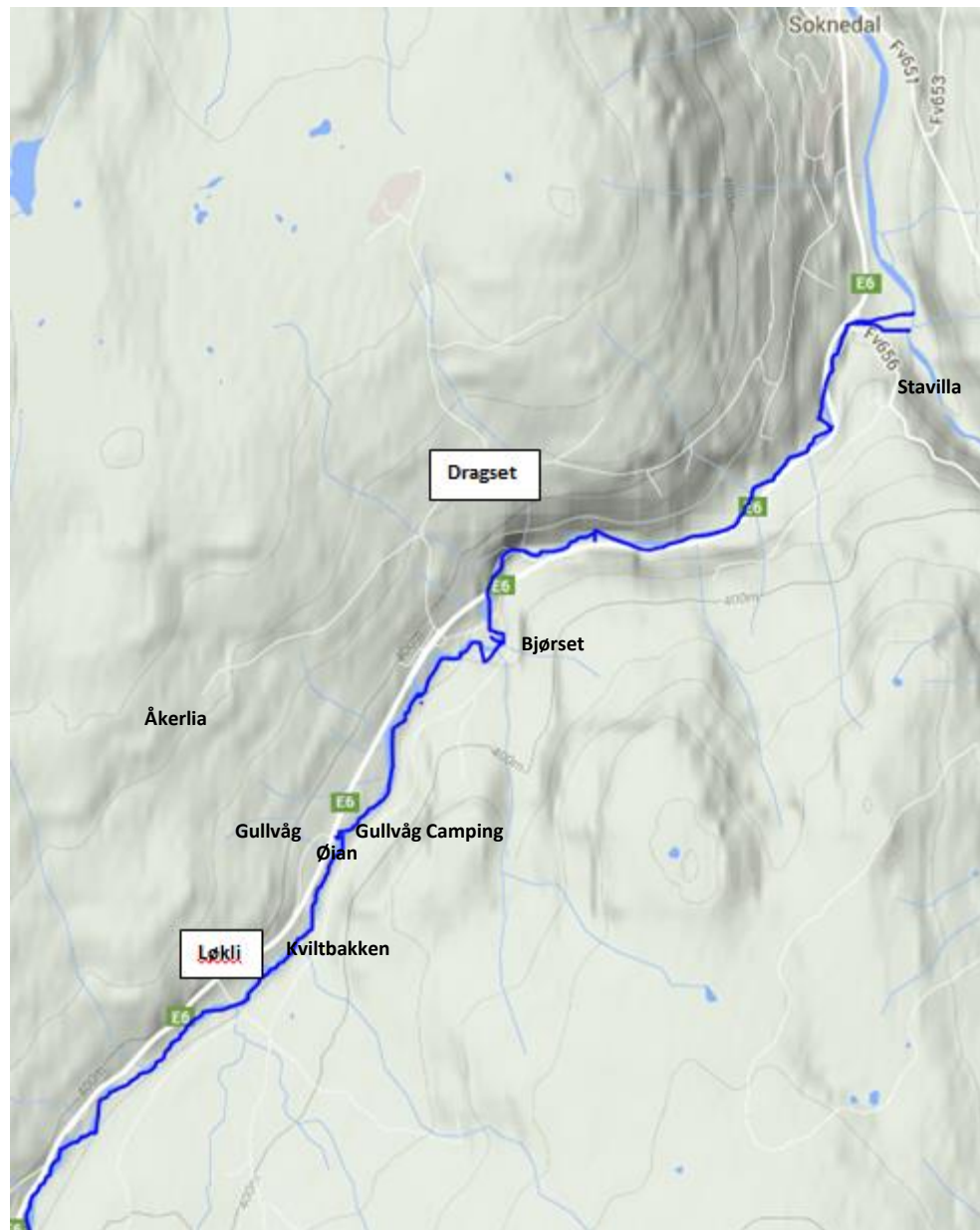





**Kviltbakken**

# Øian







**Gullvåg Camping**



## **Sandstad/Gullvåg**

Gullvåg Camping sett fra østsida.  
Gårdene Gullvåg og Åkerlia i bakgrunnen.





**Liaøya ved Bjørset**



## **Bjørset - Saugen**

Husmannsplass under Nedgarden Fossum





## **Igla bru ved Bjørset.**

Dette er eneste sted at jernbanen krysser Igla.

# Jernbaneslusk

Ein gang va æ jernbaneslusk, det e' lenge sia no.  
Æ va' me' á la banen ifra Steinkjer og te Mo.  
Vi hadd' itj nán maskina da, vi arbeidd mest for hainn.  
Vi sto i lag, sang og slo, ein femti, seksti mainn.

REF :

Vi sang hei lo, hei lo lo.  
Slægga slo og slo.  
Deinn gang va æ jernbaneslusk,  
det e' lenge sia no.

Betalinga hu va' itj stor, men vi tjent mer enn mang.  
Og det fór mange kremmera på anleggan á slang.  
Vi kjøpte et silkeskjerf, et smykke eller nå,  
som vi gjømt og drømt at ein eller ainna hjertevonn sku få.

REF.



**Om kveldan var det pokerlag, og silkeskjerfan fór,  
men morran etter bynt vi på, vi sang og slo og svor.  
For den som tap i pæng, hain vinn i elskov bli det sagt.  
Det ligg et lite håp i kvar ei sville som e'lagt.**

**REF:**

**Vi sang hei lo, hei lo lo,  
slægga slo og slo.**

**Den gang va æ jernbaneslusk,  
det e'lenge sia no.**

**Vi sang hei lo, hei lo lo,  
slægga slo og slo.**

**Den gang va æ jernbaneslusk,  
det e'lenge sia no.**



## **Igla sett fra den gamle Bjørset-brua**

Denne ble bygd i 1940 etter at daværende bru ble sprengt.



Her ser vi at brua ble bygd av Carl Pihl og at den sto ferdig 09. 10. 1940





## Bjørsetbrua

Bjørsetbrua ble sprengt av motstandsfolk 25. april 1940. Natt til 26. april ble de beordret til Nåverdalen og møtte okkupasjonsmakten i kamp ved Nåverdalsbrua.





**Bjørsetbrua**



**Bjørsetfossen sett fra jernbanesporet**





**Bjørsetfossen på nært hold**



**Heftnåa kommer inn i Igla**





## **Ny bekk under jernbanen**

Også her er det murt opp under jernbanen selv om dette er helt i dalbunnen.



## Løfossen

Legg merke til tauet som henger over fossen!





**Restene av lòa opp for fossen**



## **Kvennhuset til Bjørgen ca. 1880.**

Bjørgen hadde kvern i Igla og en kan enda se tuftene etter vegen som gikk fra gården og ned til kvennhuset. Usikkert når den ble bygd, men den er omtalt alt i 1723 og da som «udbrudt og ubrukbar». Senere bygd opp igjen.

Bildet finnes i bildesamlingen til Sverresborg museum.





**Den gamle Fossumsbrua**



**Fossum mølle og elektrisitetsverk**



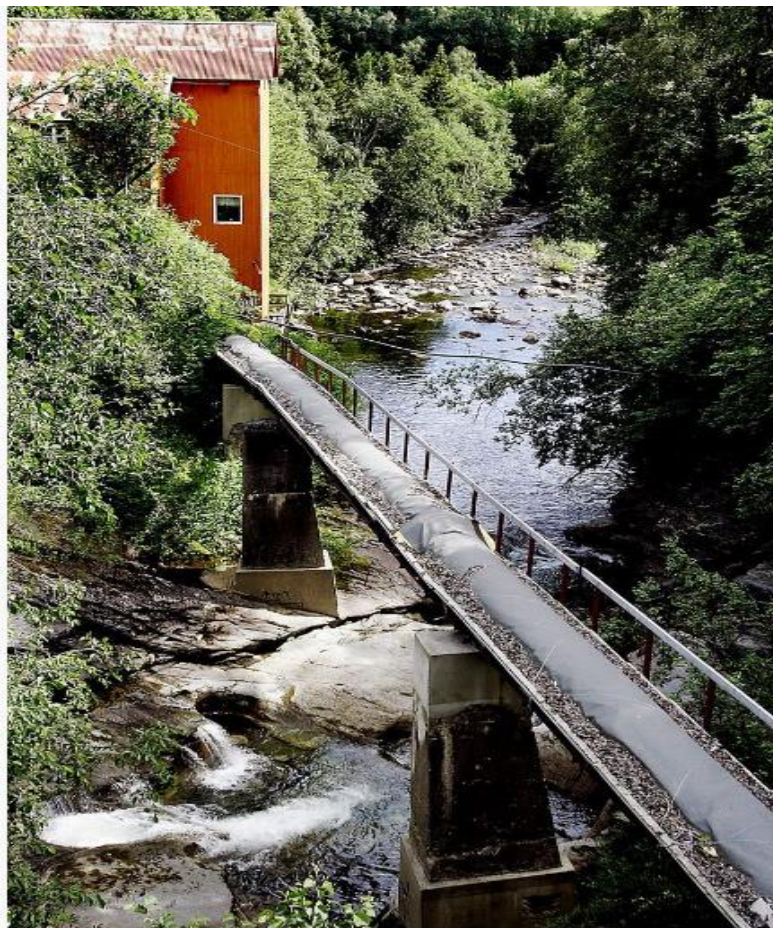

**Fossum mølle sett fra Fossums-brua**

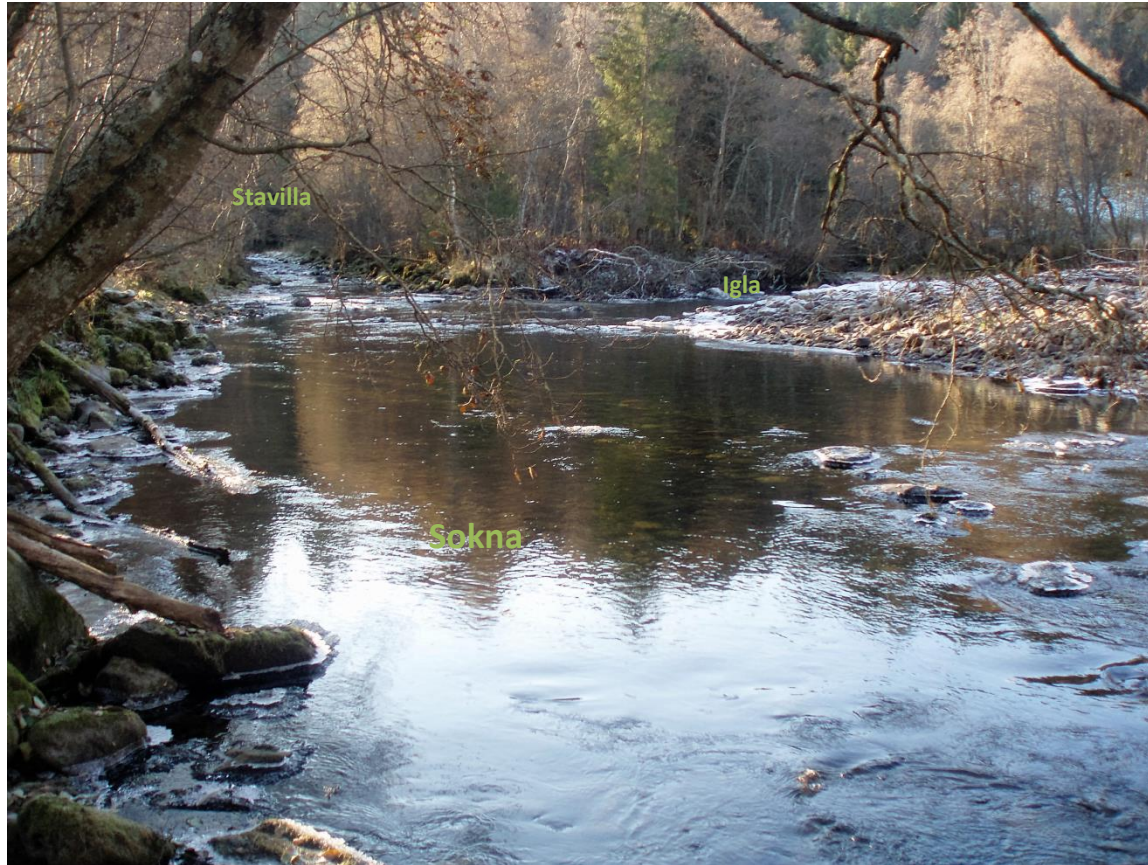

## **Igla og Stavilla møtes og danner Sokna.**

Reisen fra Igelfjellets topp er slutt.

Nå gjenstår etappen til Gaulosen for å møte havet.





**Og slik ser det ut i dag med bygging av ny E6**

# Sang til Igla

Melodi: Niudebren stille

Høgt opp på fjellet ved Ifjellets topp  
ligger en kilde så klar.

Herfra du sildrer og renner så smått,  
når du mot Stavilla drar.

Igla, du trauste og trofaste elv  
der vi langs bredden vanket.

Snakket litt om deg, men mest med oss selv,  
alt mens vi bilder sanket.

I Igeltjønna du roer deg ned.

Her er det vakkert, er enig i det.

Storfisken vaker, men hva hjelper det?

Du har ditt mål forankret.





**Ned gjennom Storfossen bruser du flott,  
der er du noe til kar!**

**Ved Herremsvaet du svinger så brått  
og i mot øst du da drar.**

**Bortover myrer du finner din vei  
fram imot Igelbogen.**

**Og gjennom fosser og stryk går din lei  
innunder bjørkeskogen.**

**Ved Rønningsetra en husmann fikk jord,  
fem barn på lasset, og nøden var stor.  
Så etter ti år de slettet sitt spor;  
ei mere bruk for plogen.**

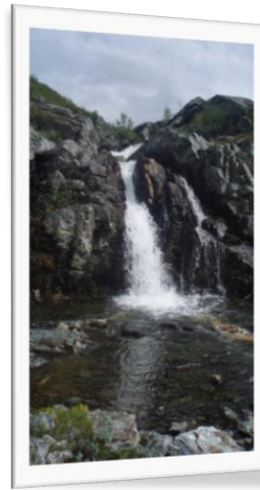

**Nede ved Ilbrua smelthytta lå,  
dammen så vidt vi kan se.**

**Der var det arbeid for folket å få,  
men det er leng' sia det.**

**Kvikne sa nei til å hogge mer ved,  
den sku' de ha aleine.**

**Circumferensen bestemte nok det,  
uansett ka en meine.**

**Ved Halland Camping kjem Bjørbekken inn,  
Igla ho svinge, og nordover rinn.**

**No e a fylldig, ja nesten litt stinn,  
godt gjømt av bjørkegreine.**





**Nordover Skogen du arbeid har gitt,  
både i kvennhus og sag.**

**Og forbi Skogheim du flira vel litt  
over de lystige lag.**

**Ved Løkli skole du mangen en gang  
gleda deg over ungan.**

**Der var det latter og glede og sang,  
særlig i friminuttan.**

**I Brækstubbakkan de hoppa og lo,  
også på elva når isen var god.**

**Skolen er borte, så nå er det ro;  
men som vi savne minnan!**

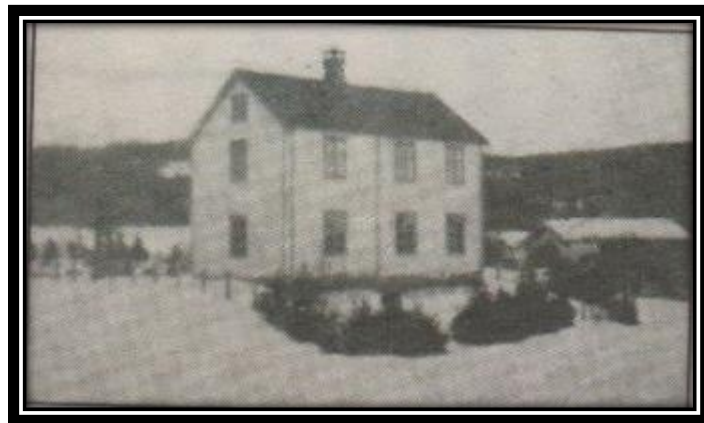

**Framme ved Bjørset er reisen snart slutt,  
bare en bakke igjen.**

**Ned Vindalslien du bruser litt mutt  
helt ned til Vagnildveien.**

**Ved Fossums-brua et lysverk kom opp  
for å få glød i lampa.**

**I stampehuset det gikk uten stopp,  
der ble det vadmél stampa.**

**Den gamle mølla står der like hel.**

**Her har du bidratt til mang en sekk mel.**

**Igla og Stavilla smelter sin sjel  
sammen og blir til Sokna.**

